954

# TAMIL PRIMER

STORY READER SERIES

# பால சிட்சை.

BY

T. CHELVAKESAVAROYA MUDALIAR, M.A.
*Professor of Tamil, Pachaiyappa's College*

THE REGISTRAR ... JUN 1917 MADRAS

MACMILLAN & CO., LIMITED
...BAY CALCUTTA AND LONDON
1917

...Rights Reserved [விலை, அணா ...

TB
031,6(T)
N17
175142

# TAMIL PRIMER

STORY READER SERIES

OFFICE OF THE REGISTRAR OF BOOKS
REGISTERED
19 JUN 1917
MADRAS

# பால சிட்சை.

BY

T. CHELVAKESAVAROYA MUDALIAR, M.A.
*Professor of Tamil, Pachaiyappa's College*

Approved by the Text-book Committee and sanctioned for use in Schools by the Director of Public Instruction.
(See *Fort St. George Gazette*, page 577, dated December 1, 1908.)

MACMILLAN & CO., LIMITED
MADRAS BOMBAY CALCUTTA AND LONDON
1917

*Price*, 2 *As.*] *All Rights Reserved.* [விலை, அணா உ.

# முகவுரை.

**பா**லர்கள் தங்களுக்குப் பழக்கமான பொருள்களைப் படங்களில் பார்த்தறிந்து உற்சாகம் அடைவது இயற்கை. ஆகையால், படங்களின் உதவியால் பாலர்களுக்கு உற்சாகம் உண்டாக்கி அக்ஷராப்பியாசம் செய்விப்பது நலம். இந்த நோக்கத்துடன் இந்தப் புஸ்தகம் எழுதப்பட்டிருக்கிறது.

இந்தப் புஸ்தகத்தில் அனுசரித்திருக்கிற முறைகளாவன:—

**உயிரெழுத்து.**—உயிரெழுத்துக்கள் பன்னிரண்டில், ஐகார ஔகாரங்களை முதலில் அறியவேண்டிய அவசியம் இல்லாமையால், மற்றவைகளைக் குறிலும் நெடிலும் வேறு வேறாக அமைத்திருக்கிறோம். அந்த அந்த எழுத்து முதலில் வருவதான ஒவ்வொரு சொல்லைக் குறிக்கும் படம் அங்கங்கே அமைத்திருக்கிறது. முதல் படத்தைப் பார்த்து, இது என்ன என்று ஒரு குழந்தையைக் கேட்ட அளவில், அது அணில் (அணிப்பிள்ளை) என்று சொல்லும். அந்தச் சொல்லின் முதலெழுத்துப் பெரிதாக அச்சிட்டிருப்பதைக் காட்டி இது **அ** என்று விளக்கவேண்டும்.

**மெய்யெழுத்து.**—மெய்யெழுத்துக்களில், பெரும்பான்மையாய் மொழிக்கு முதலில் வருபவைகளை மாத்திரம் முன்னே முறையாகக் காட்டியிருக்கிறோம். அப்பால், பெரும்பான்மையாய் மொழிக்குக் கடைசியில் வரும் ஒற்றுக்களையும், அப்புறம் மொழிக்கு இடையில் வரும் சிலவற்றையும் காட்டியிருக்கிறோம். இவைகளையும், உயிரெழுத்துக்களை விளக்கியதுபோலவே விளக்கிக் காட்டவேண்டும்.

இம்மட்டிலே குழந்தைகள் முன்னே அப்பியசிக்கத்தக்க முதலெழுத்துக்களெல்லாம் வந்துவிடுகின்றன. இந்த எழுத்துக்களைக் கூட்டப் பழகும்படி, அப்பால் ஒரு பக்கம், சில சொற்களை எழுத்தெழுத்தாக எழுதிக் காட்டியிருக்கிறோம். இந்தப் பாடத்தைக் கறுப்புப் பலகையில் பலவிதமாக மாற்றிப் பிள்ளைகளைப் படிப்பித்தால், அதுவரையில் கற்பிக்கப்பட்ட எழுத்துக்கள் அழுத்தமாக மனத்தில் பதிந்துவிடும்

**உயிர்மெய்யெழுத்து.**—அந்த அந்த உயிர்மெய்க்கு உரிய சப்தத்தை விளக்கும்படி, அததற்குரிய உயிரெழுத்தைத் தலைப்பில் இடப்பக்கத்திலும், அது மெய்யெழுத்தோடு சேரும்போது மெய் அடையும் உருவ வேறுபாட்டுக்கு உரிய குறிப்பை அதற்கு நேராக வலப்பக்கத்

திலும் எழுதி, கீழே இடப்பக்கத்தில் ஒற்றையும் உருவ வேறுபாட்டுக்கு உரிய குறிப்பையும் தனியாக இணைத்தும், அதற்கு நேராக வலப்பக்கத்தில் அவ்விரண்டையும் சேர்த்தும், அடுத்த வரியில் அந்த அந்த உயிர்மெய் முதலில் அமைந்த ஒவ்வொரு வார்த்தையை இடப்பக்கத்தில் எழுத்தெழுத்தாகவும், வலப்பக்கத்தில் சொல்லாகச் சேர்த்தும் விளக்கியிருக்கிறோம்.

அப்பால் மும்மூன்று வரிசைகளாக அந்த அந்த உயிர்மெய் வருதலான பல சொற்களும், அவைகளின் கீழ் சில சுலபமான வாக்கியங்களும் சேர்த்திருக்கிறோம்.

இம்மட்டில் குழந்தைகள் அப்பியசிக்கத்தக்க உயிரெழுத்து மெய்யெழுத்து உயிர்மெய்யெழுத்து ஆகிய இவைகள் பெரும்பான்மையாய்ப் பாடமாகிவிடுகின்றன. ஆகார உகர ஊகார ஒகர ஓகார சப்தங்கள் ஏறிவரும் உயிர்மெய்யெழுத்துக்களில் இவ்விரண்டுவிதமாய் வருபவைகளை, வேறு வேறாகப் பிரித்து விளக்கமாகக் காட்டி இருப்பதால், பிள்ளைகளுக்கு அவைகளைப் பிரித்துணர்வதில் அதிகமான கஷ்டம் தோன்றாது.

கடைசியாக ஐகார ஔகாரங்களையும் அவை ஏறிவரும் உயிர்மெய்களையும் விளக்கியிருக்கிறோம்.

20-ஆம் பக்கத்திலும் 23-ஆம் பக்கத்திலும், சுலபமான சிறு வாக்கியங்களின் மத்தியில் ஒவ்வொரு படம் அமைத்திருக்கிறது. அந்த அந்தப் படத்தின் பெயரை அமைத்து அந்த அந்த வாக்கியத்தைப் படிக்கும்படி செய்வது, பாலர்களுக்குச் சந்தோஷம் தருவதான அப்பியாசமாக இருக்கும்.

முதல் பாடம் ஆரம்பிக்குமுன்னே அக்ஷராப்பியாசம் முடிவு பெறும்படி கடைசியில் தமிழ் நெடுங்கணக்கைக் கிரமமாக அமைத்திருக்கிறோம்.

கடவுள் துணை.

# பால சிட்சை.

அ ணில் அ

இ றகு இ

உ ரல் 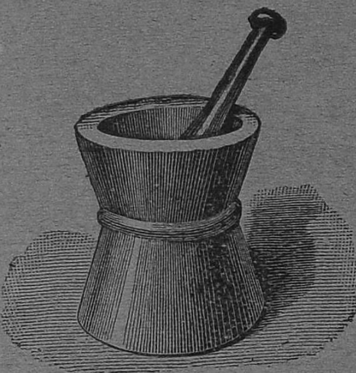 உ

எ ருமை 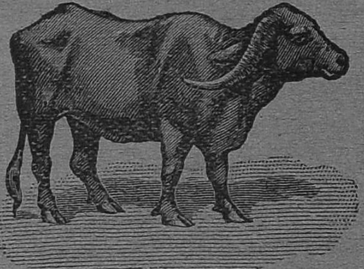 எ

ஒ ட்டியாணம் 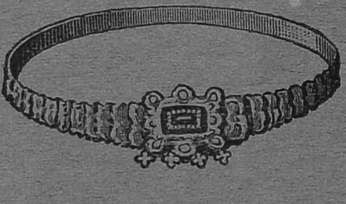 ஒ

| | | |
|---|---|---|
| அ | இ | உ |
| எ | ஒ | இ |
| உ | அ | ஒ |

ஆனை 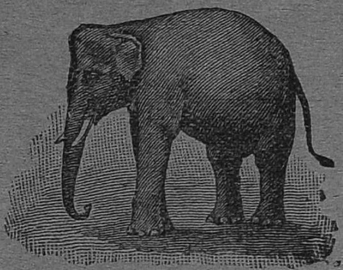 ஆ

ஈ ஈ

ஊஞ்சல் ஊ

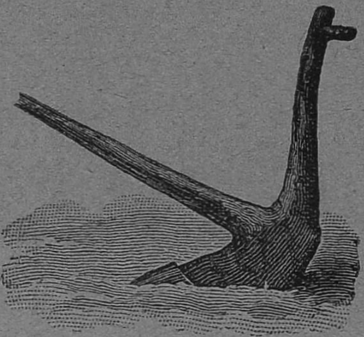

ஏர் ஏ

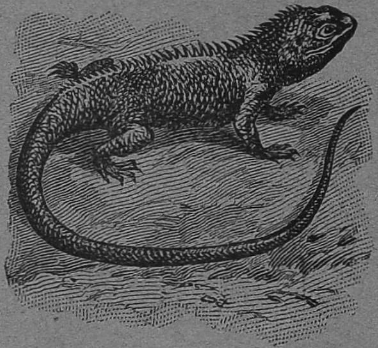

ஓணான் ஓ

| | | |
|---|---|---|
| ஆ | ஃ | ஔ |
| ஏ | ஓ | ஃ |
| ஔ | ஏ | ஓ |

| குற்றெழுத்துக்கள். | நெட்டெழுத்துக்கள். |
| --- | --- |
| அ | ஆ |
| இ | ஈ |
| உ | ஊ |
| எ | ஏ |
| ஒ | ஓ |

**க** ழுதை

# க

**ச** ங்கிலி

# ச

தட்டு

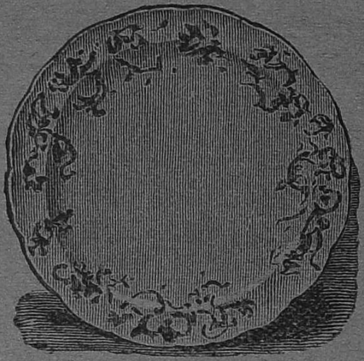

த

நண்டு

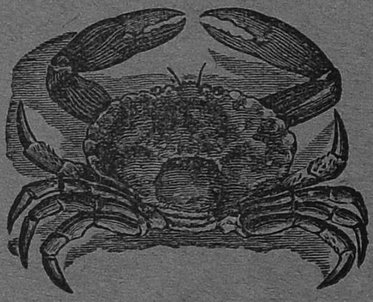

ந

பசு

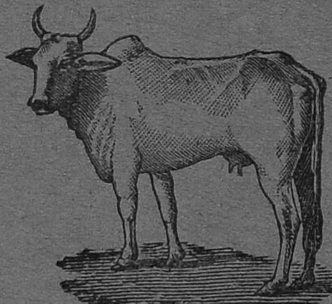

ப

ம ரம்

ம

வ ண்டி

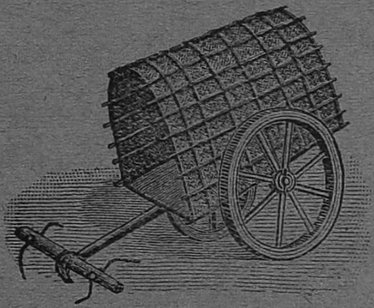

வ

க ச த ந ப ம

வ ந ச க ம த

ஆ உ எ அ

ஒ எ இ ஊ

நா ய்

ய்

வே ர்

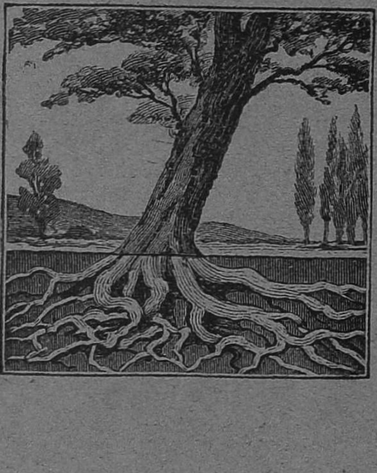

ர்

சா ல்

ல்

மீ ன் 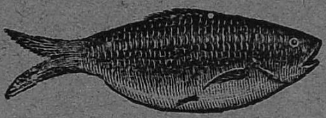 ன்

க ண் 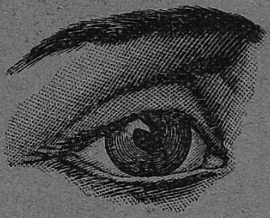 ண்

வா ள் ள்

ன் ண் ள்

வ ம ப ந

த ச க ஒ

எ இ ஊ ஏ

ஆ உ ஓ ஃ

அ ய் ர் ல்

ன் ண் ள்

என் உன் எள் உள்

ஆள் ஆண் ஏர் ஊர்

கல் பல் கண் மண்

ஆர் உண்

படிக்கப் பழகல்.

என் ஏர். உன் பல். உன் ஊர்.

ஆர் ஆள். ஆர் ஊர். கல் மண்.

ஆண் ஆள். என் ஊர். என் கண்.

ப ட கு

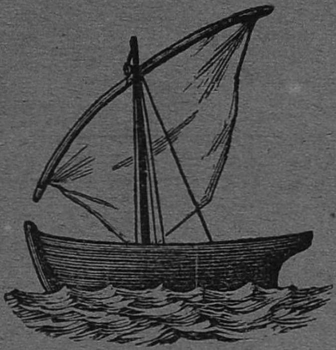

ட

குழ ந்தை

ழ

மு ற ம்

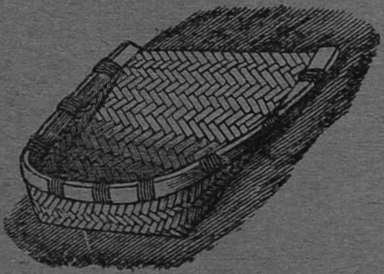

ற

குரங்கு ங்

குஞ்சு 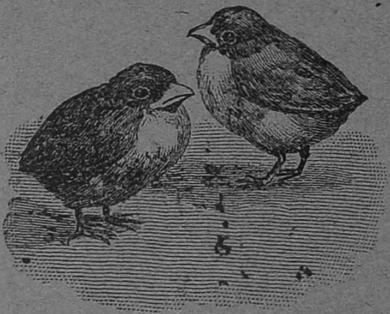 ஞ்

அ ஆ இ ஈ உ ஊ

எ ஏ ஒ ஓ

---

க ங் ச ஞ் ட ண்

த ந ப ம ய ர்

ல் வ ழ ள் ற ன்

பழம் மகன் மகள் ஓமம்
வரம் இடம் ஈயம் அவல்
உரல் மணல் பணம் வடம்
படம் தணல்

இவன் இவள் இவர்
அவன் அவள் அவர்
எவன் எவள் எவர்

இவன் ஆர்? இவன் என் மகன்.
இவள் ஆர்? இவள் உன் மகள்
அவல் உண். என் பணம்.

அரசன் படம்.

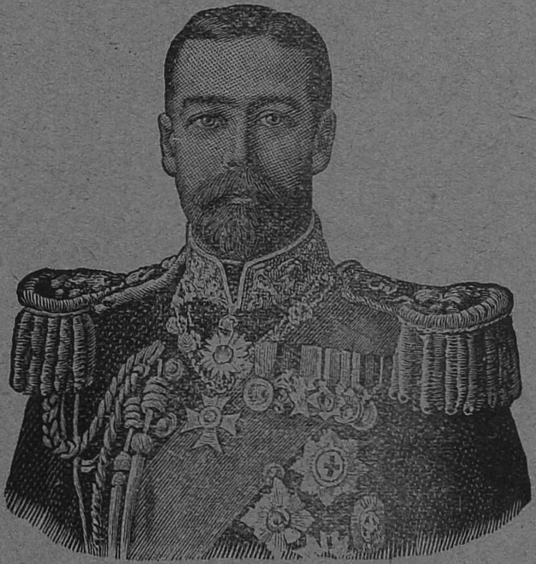

ஆ ா

ம்-ா மா

மா-ன் மான்

| | | |
|---|---|---|
| நான் | வால் | பாடம் |
| நாய் | வாள் | நாள் |
| காய் | பாய் | வா |
| கால் | ராமா | அம்மா |
| பால் | மாமா | அப்பா |
| வார் | தாதா | அக்கா |

ராமா என் மான் பார்.

அம்மா பால் வார்.

மாமா பழம் தா.

அப்பா என் வாள் பார்.

அம்மா என் பாய் தா.

தாதா மாம்பழம் பார்.

ஆ

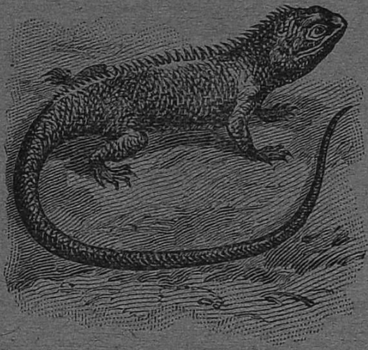

ா

ண் - ா

ணா

ஓ-ணா-ன்

ஓணான்

ஓணான் அணா கனா

இனாம் அண்ணா வண்ணான்

இந்த அந்த எந்த

வந்தான் நானா ராமனா

ராமா என் ஓணான் பார்.

அம்மா இவன் என் வண்ணான்.

அண்ணா கால் அணா தா.

அப்பா இந்த மான் பார்.

அக்கா என் படம் பார்.

மாமா இவன் யார்?

இந்த பார் அண்ணு.

இந்த பார் கமலம்.

என் பார் அம்மா.

இந்த பார் ராமா.

என் இது.

அந்த 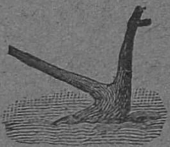 தா மாமா.

மாமா வந்தான்.

இ ி

க் - ி கி

கி-ளி கிளி

| | | |
|---|---|---|
| எலி | கத்தி | தயிர் |
| மணி | ஊசி | வழி |
| விசிறி | ஆணி | கண்ணாடி |
| மயில் | ஏணி | அரிவாள் |
| பன்றி | மயிர் | பட்சி |

ராமா, பாடம் படி.
அக்கா, என் மயில் பார்.
அம்மா, தயிர் வார்.
நான் உன் தம்பி.
அண்ணா, என் கத்தி தா.
கமலா, மணி அடி
இந்த ஏணி உன் ஏணி.
மயில் அழகான பட்சி.
தாதா, என் கண்ணாடி தா.

ஈ | | ீ
---|---|---
ம்- ீ | 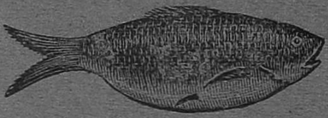 | மீ
மீ-ன் | | மீன்

| | | |
|---|---|---|
| கீரி | வீதி | உண்ணி |
| தீனி | நீளம் | அரிசி |
| சீரகம் | நீலம் | கட்டி |
| நீர் | நிழல் | கரண்டி |
| மீதி | வரி | தபால் |

மீதி எல்லாம் நீ தா.
அக்கா, இந்த மீன் பார்.
அம்மா, இந்த வழி வா.
அண்ணா, இந்த விசிறி தா.
அப்பா, மணி அடி.
இந்த வரி சரி, அம்மா.
என் கரண்டி தா, பாட்டி.
மாமீ நீ வா. அக்கா, உன் மயிர் நீளம்.

கமலம் அடி.

அந்த 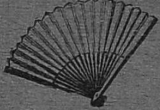 தா அக்கா.

இந்த நீளம் அல்ல.

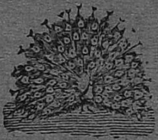 அழகான பட்சி.

இந்த 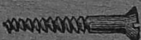 அடி ராமா.

பார் மாமா.

இந்த 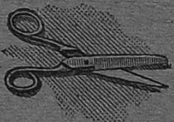 உன் கத்தரி.

உன் நீளம்.

மாமா பிடி.

உ　　　　　　　　T

ச் - ।　　　　　　சு

ப - சு　　　　　　பசு

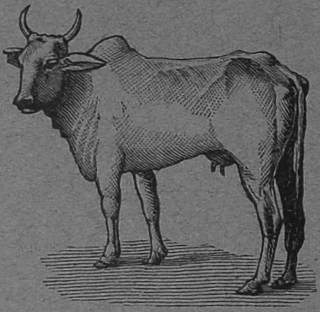

| | | |
|---|---|---|
| பசு | அறிவு | பிரம்பு |
| கதவு | சுண்டல் | சீப்பு |
| பஞ்சு | தினவு | உப்பு |
| காசு | உடம்பு | சுலபம் |

ராமா என் பசு நல்ல பசு.

அக்கா என் பிரம்பு தா.

மாமா சுண்டல் தின்.

அண்ணா என் காசு தா.

கமலம் என் பாடம் சுலபம்.

அக்கா உன் சீப்பு தா.

இதில் உப்பு அதிகம்.

அம்மா இந்த விரலில் தினவு.

உன் புத்தி நல்ல புத்தி அல்ல.

175142

உ      ு

க்-ு      கு

கு-ட-ம்      குடம்

| | | |
|---|---|---|
| குருவி | மிளகு | வாங்கு |
| முருகு | முழுகு | இறங்கு |
| விறகு | அழகு | எடு |
| குளம்பு | கரும்பு | வீடு |
| கடுகு | உருகு | எள்ளு |
| விளக்கு | அழு | இரு |

தம்பீ, கடுகு வாங்கு.

அண்ணா, மயில் இறகு அழகு.

அக்கா, இந்த முருகு என் முருகு.

அம்மா, தயிர் வார். குழம்பு இடு.

தம்பீ, ஏர் உழு. ஒரு ஏடு தள்ளு.

அப்பா, இந்த வீடு பாரும்.

மாமா, கரும்பு வாங்கு.

இந்த நல்ல அடுப்பு என் அடுப்பு.

உ　　　　ு

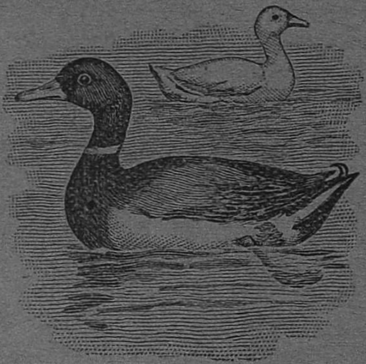

த் - ு　　　　து

வா-த்-து　　　　வாத்து

| | | |
|---|---|---|
| எருது | தும்பு | கழுத்து |
| அது | எறும்பு | கணு |
| இது | வயிறு | நாலு |
| எது | முத்து | நுங்கு |
| காது | மத்து | துணி |
| கன்று | முதுகு | பின்னு |

ராமா இது என் வீடு.
ஐயா எது உன் பசு?
அக்கா இது நல்ல சீப்பு.
புரு நல்ல பட்சி.
என் முத்து வடம் தா.
ஒரு கடிதம் எழுது.
அழகாய்ப் பின்னு.

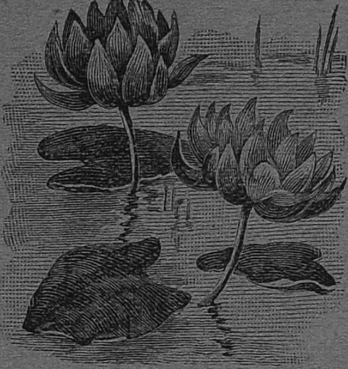

ஊ ‍ ூ

ப் - ூ ‍ பூ

கூடம் பூச்சி யூதர்

பூட்டு மணவூர் பூமி

பூரான் சூடு பஞ்சு

அக்கா இது பஞ்சு.
ராமா என் கூடம் பார்.
தாதா இது என்ன பூச்சி?
ராமா இது நல்ல பூட்டு.
தம்பி ஒரு ஏடு எடு.
அண்ணு இது உழவு மாடு.
மாமா பூரான் பார்.
அண்ணு இந்த ஊசி வாங்கு.
அக்கா அது என்ன பூ?

**ஊ**

ூ

ர் - ூ

ரூ

ரூ - பா

ரூபா

மூக்கு மூடி

மூச்சு குண்டூசி

மூன்று வள்ளூர்

கூடு

கூடம் கூட்டாளி

கூனி கூத்து

அண்ணா ஒரு ரூபா தா.
மாமா இது கூடு.
என் மகன் மூடன்.
கமலம் இது என் கிளியின் கூடு.
ராமா உன் பூட்டு எது?
குரங்கு கூத்து ஆடும்.
அவன் என் கூட்டாளி.
இவள் ஒரு கூனி.

ஊ ூ

த் - ூ தூ

தூ-க்-கு தூக்கு

| | | |
|---|---|---|
| தூசு | தூக்கம் | கூட்டம் |
| தூண் | தூரம் | என்னூர் |
| தூங்கு | நூல் | ஆற்றூர் |

அக்கா தூசு வருகிறது கதவு மூடு.

அம்மா நீ தூங்கு.

கமலம் என் வீடு தூரம்.

இது நல்ல தூண்.

உன் மாமன் எவன்?

எனக்கு ஒரு பூட்டு அனுப்பு.

மாமா சிவப்பு நூல் வாங்கு.

என் ஊர் பாலூர்.

இது என்னூர்; இறங்கு.

எ ெ

ப் - ெ ெப

பெ-ட்-டி பெட்டி

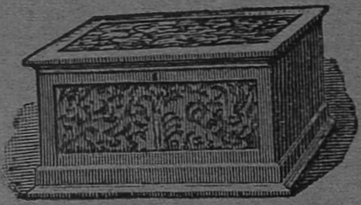

கெம்பு பெண் செருப்பு

செடி நெய் வெல்லம்

தெரு வெள்ளி மெல்ல

வெளுப்பு நெருப்பு தெளி

வெண்ணெய்

ராமா என் பசு வெளுப்பு.

அம்மா நல்ல நெய் வாங்கு.

கமலம் நெருப்பு மூட்டு.

அண்ணு என் பெட்டி எது?

இது நல்ல காரியம்; நீ செய்.

மாமா உன் செருப்பு எது?

அம்மா வெண்ணெய் காய்ச்சு.

ஏ 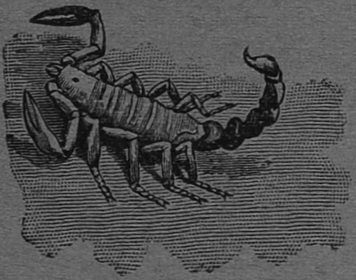 ே

த் - ே தே

தே - ள் தேள்

| | | |
|---|---|---|
| கேள் | கீழே | தேர் |
| தேர் | மேலே | மகனே |
| தேன் | இங்கே | மயிலே |
| வேலி | அங்கே | தேவன் |
| வேர் | எங்கே | கண்ணே |

வேலா வெல்லம் கேள்.
எது வேண்டும்? இது வேண்டாம்.
இவன் என் பேரன்.
உன் பேர் என்ன?
இங்கே இரும் ஐயா.
இங்கே வராதே கமலம்.
மகனே நீ இங்கே நில்.

ஐயர் ஐ

ஐ 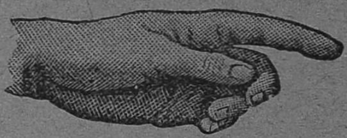 ை

க் - ை கை

| | | |
|---|---|---|
| குடை | ஆமை | குப்பை |
| கூடை | ஊமை | குடிசை |
| கடை | எருமை | காக்கை |
| கதை | பலகை | வை |

அண்ணா என் கதை கேள்.
மாமா உன் குடை எங்கே?
இது பெரிய ஆமை.
இங்கே அதை வை.
இந்த எருமை முட்டும்.
இவன் ஒரு ஊமை.
உன் குடிசை எங்கே?

ஐ

ை

ன் - ை

னை

பூ - னை

பூனை

| | | |
|---|---|---|
| ஆனை | வளை | மலை |
| பானை | வேலை | வெள்ளை |
| மணை | இலை | குடலை |
| வலை | ஓலை | கடலை |

இது என் ஆனை.

ஒரு குலை பறி.

தம்பி உன் காலை நீட்டு.

இது தவளை.

வாழை இலை வாங்கு.

என் பையில் பணம் இல்லை.

வேலை செய்து கூலி கேள்.

ராமா மணைமேல் உட்காரு.

பையா தினமும் பல்லை விளக்கு.

ஒ ொ-ா

க்-ொ-ா கொ

கொ-டி கொடி

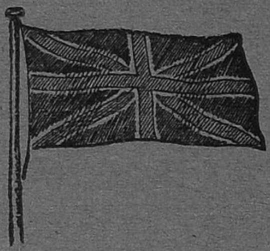

பொடி தொப்பி பொய்

பொன் நொண்டி கொம்பு

கொட்டை கொடு கொட்டு

தொன்னை சொல் கொசு

அக்கா இது என் தொன்னை.

கமலம் எது உன் பொம்மை?

அண்ணா இவள் கால் நொண்டி.

மாமா எனக்கு ஒரு தொன்னை தா.

கெட்ட பையன் பொய் சொல்லுவான்.

அவள் எனக்கு அவல் கொடுத்தாள்.

இவன் தொப்பி அழகாய் இல்லை.

மகனே உன் கண்ணை மூடு.

தேள் கொடுக்கு பார்.

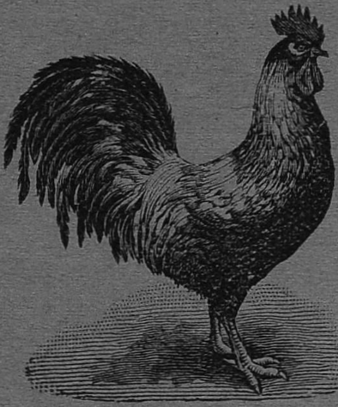

| | |
|---|---|
| ஒ | ே-ா |
| க்-ே-ா | கோ |
| கோ-ழி | கோழி |

| | | |
|---|---|---|
| கோல் | தோசை | போடு |
| கோவில் | தோள் | தோல் |
| கோபுரம் | தோப்பு | தோழி |
| சோறு | போ | மோர் |

இது அழகான கோழி.
அம்மா சோறு போடு.
ஒரு தோசை போதும்.
இது என் தோப்பு.
தோசை தின்ன எனக்கு ஆசை.
கொஞ்சம் நீர் மோர் கொடு.
இது பெரிய கோபுரம்.
உன் வீட்டுக்கு நீ போ.

ஒ

ஓ

ன் - ெ - ா

ண் - ே - ா

ெ - ா

ே - ா

னொ

ணோ

ஆணோ? பெண்ணோ?

கண்ணோய். ஆறோ?

மகனோ? மானோ?

## இன்னொரு.

இவன் உன் மகனோ?
குழந்தை ஆணோ பெண்ணோ?
இவன் உன் மாமனோ?
இது ஆறோ மடுவோ?
இவள் உன் பெண்ணோ?
இன்னொரு தரம் படி.
மண்ணொடு சாம்பல் கலந்தாள்.

ஒள ெ-ள

வ்-ெ-ள வெள

வெள-வால் வெளவால்

## பௌர்ணமி.

வெளவால் மரங்களில் தலைகீழாய் தொங்கும்.
இன்று பௌர்ணமி நிலா அதிகம் இருக்கும்.
பூனை எலியை கௌவும்.
தம்பி சௌக்கியம் தானா?
ஔவை பாடிய பாடல்.

என் 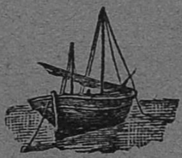 பார் அப்பா.

என் பார்.

இது என்

தமிழ் நெடுங்

| | | | | | | |
|---|---|---|---|---|---|---|
| அ | ஆ | இ | ஈ | உ | ஊ | எ |
| க | கா | கி | கீ | கு | கூ | கெ |
| ங | ஙா | ஙி | ஙீ | ஙு | ஙூ | ஙெ |
| ச | சா | சி | சீ | சு | சூ | செ |
| ஞ | ஞா | ஞி | ஞீ | ஞு | ஞூ | ஞெ |
| ட | டா | டி | டீ | டு | டூ | டெ |
| ண | ணா | ணி | ணீ | ணு | ணூ | ணெ |
| த | தா | தி | தீ | து | தூ | தெ |
| ந | நா | நி | நீ | நு | நூ | நெ |
| ப | பா | பி | பீ | பு | பூ | பெ |
| ம | மா | மி | மீ | மு | மூ | மெ |
| ய | யா | யி | யீ | யு | யூ | யெ |
| ர | ரா | ரி | ரீ | ரு | ரூ | ரெ |
| ல | லா | லி | லீ | லு | லூ | லெ |
| வ | வா | வி | வீ | வு | வூ | வெ |
| ழ | ழா | ழி | ழீ | ழு | ழூ | ழெ |
| ள | ளா | ளி | ளீ | ளு | ளூ | ளெ |
| ற | றா | றி | றீ | று | றூ | றெ |
| ன | னா | னி | னீ | னு | னூ | னெ |

கணக்கு.

| | | | | | |
|---|---|---|---|---|---|
| ஏ | ஐ | ஒ | ஓ | ஔ | ஃ |
| கே | கை | கொ | கோ | கௌ | க் |
| ஙே | ஙை | ஙொ | ஙோ | ஙௌ | ங் |
| சே | சை | சொ | சோ | சௌ | ச் |
| ஞே | ஞை | ஞொ | ஞோ | ஞௌ | ஞ் |
| டே | டை | டொ | டோ | டௌ | ட் |
| ணே | ணை | ணொ | ணோ | ணௌ | ண் |
| தே | தை | தொ | தோ | தௌ | த் |
| நே | நை | நொ | நோ | நௌ | ந் |
| பே | பை | பொ | போ | பௌ | ப் |
| மே | மை | மொ | மோ | மௌ | ம் |
| யே | யை | யொ | யோ | யௌ | ய் |
| ரே | ரை | ரொ | ரோ | ரௌ | ர் |
| லே | லை | லொ | லோ | லௌ | ல் |
| வே | வை | வொ | வோ | வௌ | வ் |
| ழே | ழை | ழொ | ழோ | ழௌ | ழ் |
| ளே | ளை | ளொ | ளோ | ளௌ | ள் |
| றே | றை | றொ | றோ | றௌ | ற் |
| னே | னை | னொ | னோ | னௌ | ன் |

தம்பீ இந்தப் படத்தைப் பார். இது அழகான படம். இந்தப் படத்தில் ஒரு சிறு பையன் இருக்கிறான். அந்தப் பையனுக்குச் சட்டை போட்டு இருக்கிறது; தொப்பியும் போட்டு இருக்கிறது. அந்தப் பையனுக்கு அவன் தாய் சோறு ஊட்டுகிறாள். நாமும் சிறு குழந்தையாய் இருந்தோம். அப்போது நம்முடைய தாய் நமக்கு இப்படியே ஊட்டினாள். இப்போதும் அன்பாய் இருக்கிறாள். நாம் தாய்க்கு அடங்கி நடக்க வேண்டும்.

800 009
125142

PRINTED AT THE S. P. C. K. PRESS, VEPERY, MADRAS—1917.

# கணக்கு.

| | | | |
|---|---|---|---|
| [illegible]்று | 1 | பதினொன்று | 11 |
| இரண்டு | 2 | பன்னிரண்டு | 12 |
| மூன்று | 3 | பதின்மூன்று | 13 |
| நான்கு | 4 | பதினான்கு | 14 |
| ஐந்து | 5 | பதினைந்து | 15 |
| ஆறு | 6 | பதினாறு | 16 |
| எழு | 7 | பதினேழு | 17 |
| எட்டு | 8 | பதினெட்டு | 18 |
| ஒன்பது | 9 | பத்தொன்பது | 19 |
| பத்து | 10 | இருபது | 20 |

# வாரங்கள்.

ஞாயிற்றுக் கிழமை.
திங்கட் கிழமை.
செவ்வாய்க் கிழமை.
புதன் கிழமை.
வியாழக் கிழமை.
வெள்ளிக் கிழமை.
சனிக் கிழமை.

| தமிழ் மாதங்கள். | இங்கிலிஷ் மாதங்கள். |
|---|---|
| சித்திரை. | ஜனவரி. |
| வைகாசி. | பிப்ரவரி. |
| ஆனி. | மார்ச்சு. |
| ஆடி. | ஏப்பிரல். |
| ஆவணி. | மே. |
| புரட்டாசி. | ஜூன். |
| ஐப்பசி. | ஜூலை. |
| கார்த்திகை. | ஆகஸ்டு. |
| மார்கழி. | செப்டம்பர். |
| தை. | அக்டோபர். |
| மாசி. | நவம்பர். |
| பங்குனி. | டிசம்பர். |